

Projekt:		Pääkese 16 Narva	
Aadress:		Asendiskem	
Aadress:		Pääkese 16, Narva linn, Ida-Virumaa, Eesti	
Moot:	1 : 200	Joonise nr.:	AP01

PÄIKESE 16A



VAADE - EDELAST



VAADE - KAGUST



VAADE - KIRDEST



VAADE - LOODEST

PÄIKESE 16B



VAADE - EDELAST

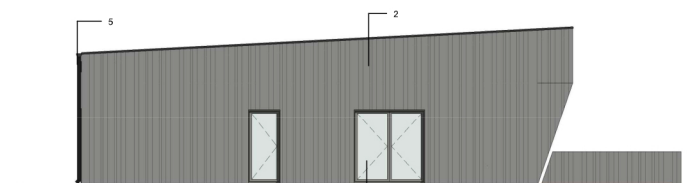

VAADE - KAGUST



VAADE - KIRDEST



VAADE - LOODEST

MATERJALIDE SPETSIFIKATSIOON:

1. SOKKEL - Silikonkrohv, fr. 2.0mm - Toon: Tumehall (Caparol 'Granit 10')
2. FASSAAD - Vertikaalne voodrilaud (18x50...200mm) - Toon: Hall (Tikkurila q827 'Valli')
3. FASSAAD - Vertikaalne / horisontaalne voodrilaud (18x100mm) - Toon: Helepruun (Tikkurila Q119 'Vuota')
4. AVATÄITED - PVC / puit / Puitalumiinium - Toon: Hall (RAL9007 'Graualumiinium')
5. PLEKKIDETAILID - Värvitud Zn-plekk - Toon: Tumehall (RR23)
6. TERRASS - Süvaimmutatud terrasrilaud - Toon: Helepruun (Tikkurila 505x)
7. KATUS - Rullmaterjal (khihite arv vt. kaldele) - Toon: Tumehall

Märkused:

1. Telgjooned asuvad konstruktsiooni siseküljel.
2. Kõik tooted paigaldada vastavalt tootja paigaldusjuhendile.
3. Ehitamisel järgida ehitamise head tava.
4. Värvimuudatuseid kooskõlastada arhitektiga.
5. Puitpindadel kasutada kvaliteetset tikkurila värve.

		Projekt Pääkese 16 Narva	
		Joonis Vaated	
Aadress:		Pääkese 16, Narva linn, Ida-Virumaa, Eesti	
Moot:	1 : 100	Joonise nr.:	EP04

VISUAALID:



